WimTec® OCEAN P10

Glas weiß

Glas schwarz

Elektrischer Thermostatmischer mit Heißwassersperre
Bietet maximalen Komfort und größtmögliche Sicherheit.

AquaCap-Sensortechnologie
Bei der Annäherung beginnen die AquaCap-Sensortasten zu leuchten. Mit einem sanften Fingertipp ohne Kraftaufwand können Strahlart, Temperatur und Wassermenge eingestellt werden.

Abschalt-Automatik
Energie- und wassersparend stoppt der Wasserfluss automatisch, wenn der Benutzer den Ansprechbereich verlässt oder nach Ablauf der eingestellten Spülstoppzeit.

Memory-Funktion
Wassermenge und -temperatur können für die einzelnen Abgabestellen (Regendusche, Schwalldusche, Handbrause) einfach und intuitiv in individuellen Benutzerprofilen gespeichert werden.

Warmlauf-Automatik
Nach dem Einschalten läuft das Wasser, bis die voreingestellte Temperatur erreicht ist, ohne dass sich der Benutzer bei aktivierter Abschalt-Automatik im Ansprechbereich befinden muss.

Intelligente Freispül-Automatik
Die automatische Stagnationsfreispülung erfolgt bedarfsgerecht nach dem eingestellten Spülintervall der Nichtbenutzung, womit ein unkontrollierter Anstieg der Bakterienzahl im Trinkwassersystem verhindert wird.

Thermische Desinfektion mit Verbrühschutz
Die Heißwasserfreigabe erfolgt unabhängig von der Temperatureinstellung des Thermostatmischers und wird extern z.B. per Schlüsselschalter ausgelöst. Während der thermischen Desinfektion überwacht die Infrarotsensorik den Ansprechbereich und stoppt den Wasserfluss sofort, sollte sich ein Benutzer annähern.

Reinigungsstopp
Zum Deaktivieren der Armatur über das Benutzerprogramm.

Funktion:

Wasserfluss startet
Wenn der Benutzer auf eine AquaCap-Sensortaste tippt.

Wasserfluss stoppt
Durch erneutes Antippen der AquaCap-Sensortaste, nach Ablauf der Spülstoppzeit und bei aktivierter Abschalt-Automatik nach Verlassen des Ansprechbereichs.

Features:

Memory-Funktion:
Intuitiv mit einem sanften Fingertipp können die gewünschte Wassermenge und -temperatur für die jeweilige Wasserabgabestelle ausgewählt und in individuellen Benutzerprofilen gespeichert werden.

Schwalldusche:
Für ein Duschvergnügen mit Spa-Charakter sorgt der WimTec OCEAN Duschkopf. Es kann zwischen sanfter Regendusche und belebender Schwalldusche gewählt werden.

Technische Daten:

WimTec OCEAN P10 - TD 12 V:

Betriebsspannung:	WimTec UP Netzteil 230 V 50 Hz / 12 V=
Leistungsaufnahme:	max. 16 W

Weitere technische Daten:

Thermostat:	Elektrischer Mischer mit 3 Abgängen und einstellbarer Heißwassersperre (38 °C oder 45 °C)
Ansprechbereich:	30 cm bis 70 cm einstellbar
Warmlauf:	Temperatur-Automatik
Spülstoppzeit:	10 s bis 20 min einstellbar
Abschalt-Automatik:	aktivierbar
Freispül-Automatik:	aktivierbar, Spülintervall: nach 3 h bis 48 h Nichtbenutzung, Spüldauer: automatisch, für max. 45 s von Warmwasser- und Kaltwasser-Leitung
Reinigungsstopp:	für 5 min
Fließdruck:	max. 0,5 MPa (5 bar)
Statischer Druck:	max. 1 MPa (10 bar)
Wassertemperatur:	max. 70 °C (max. 80 °C für max. 10 min)
Durchflussmenge:	max. 22 l/min bei 0,3 MPa (3 bar)
Durchflussmenge Handbrause:	max. 10 l/min bei 0,3 MPa (3 bar)
Wasserzulauf:	R 1/2" IG
Geräuschklasse:	I

Werkstoffe:

Frontplatte: Sicherheitsglas (ESG)
Regen- und Schwalldusche: Edelstahl verchromt

Maße in mm:

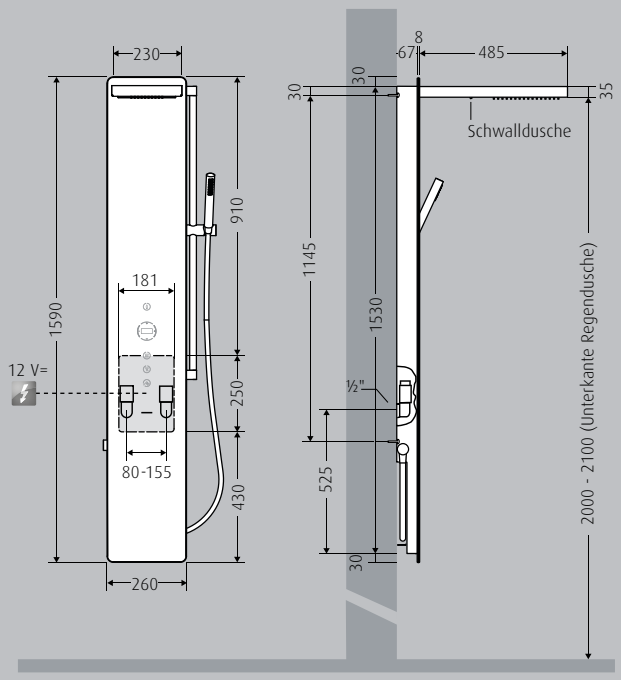

Spannungsversorgung: 2 x 0,5 - 1,5 mm² max. 100 m Gesamt-Kabellänge.
Achtung: Netzteil nicht im Paneel oder eventuellen Schutzbereichen anbringen.
Steuerleitung für TD: 2 x 0,5 - 1,0 mm² max. 100 m Gesamt-Kabellänge.

Auf bestehende Zweipunktanschlüsse (Standardmaß 153 mm) ist eine Montage ebenfalls möglich.

Bezeichnung	Material	Art.Nr.
Lieferumfang WimTec OCEAN P10: Grundkörper, Sicherheitsglas-Frontplatte mit integrierter Elektronik, WimTec UP-Netzteil, elektrischer Thermostatmischer mit Heißwassersperre und Temperaturfühler, Regendusche mit integrierter Schwalldusche, Handbrause mit Schubstange.		
WimTec OCEAN P10 - TD 12 V Elektronisches Duschpaneel mit elektrischem Thermostatmischer für Netzbetrieb.	Glas weiß	121 650
	Glas schwarz	121 643

Zubehör und Ersatzteile siehe ab Seite 200.