DORN BRACHT

COYA Badetuchhalter - Chrom

COYA

83 060 404 Produktversion ab 01.01.2026



- Stichmaß 600 mm
- Breite 660 mm
- Höhe: 60 mm
- Ausladung 98 mm
- Rosette 60 x 60 mm

Chrom	83 060 404-00
Platin gebürstet	83 060 404-06
Dark Chrome	83 060 404-19
Messing gebürstet (23kt Gold)	83 060 404-28
Dark Brass gebürstet (PVD)	83 060 404-39
Bronze gebürstet (PVD)	83 060 404-42
Dark Bronze gebürstet (PVD)	83 060 404-43
Champagne gebürstet (22kt Gold)	83 060 404-46
Champagne (22kt Gold)	83 060 404-47
Dark Platinum gebürstet	83 060 404-99

COYA Badetuchhalter - Chrom

83 060 404 Produktversion ab 01.01.2026

mm [inches]

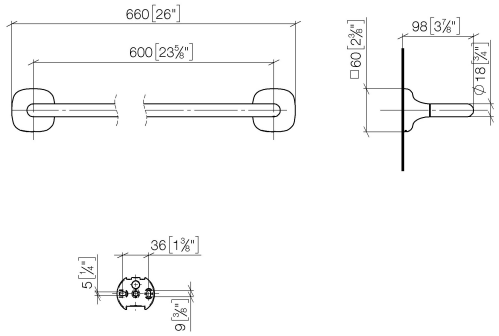

COYA Badetuchhalter - Chrom

83 060 404 Produktversion ab 01.01.2026

Ersatzteile für die anderen Oberflächenvarianten finden Sie hier: Platin gebürstet

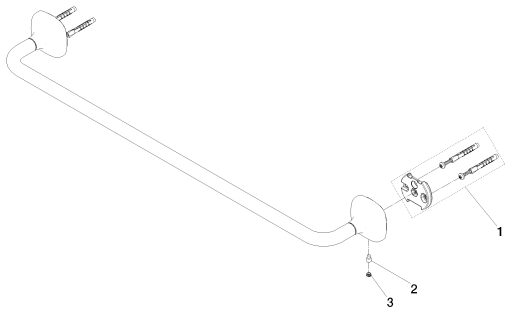

Ersatzteilstückliste

Nr.	Artikelnummer	Benennung	Verbaumenge	Lieferzeit
2	04 31 11 140 00 90	Stift	2,00	14
1	05 17 97 507 00 90	Befestigungssatz	2,00	14
3	90 31 11 119 00 90	Stopfen	2,00	14